

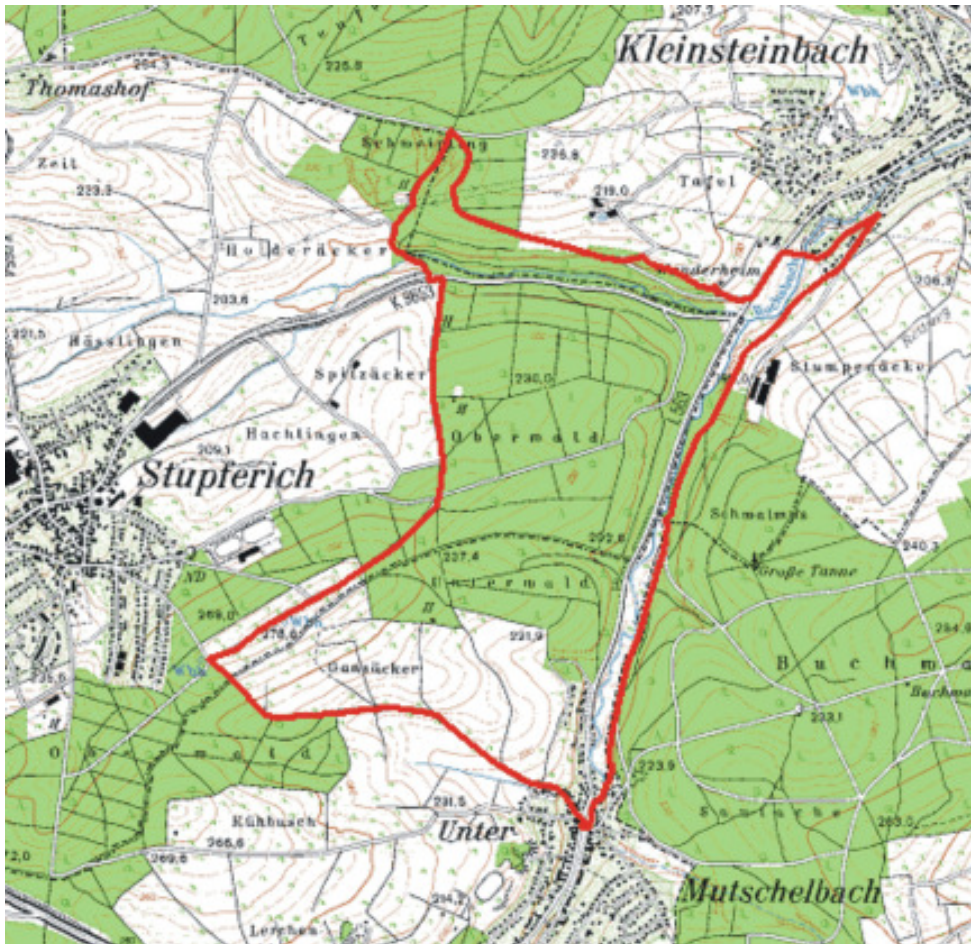

Kleinsteinsbach: Kleiner Rundweg vom Bocksbachtal rund um den Oberwald



Markierung:  Gelbe Raute

Name Standort (Wegweiser):

Naturfreundehaus Kleinsteinsbach – Kleinsteinsbach Skulpturenweg –
Untermutschelbach - Gasthaus Adler - Karlsruhe Gansäcker - Dreimärker –
Naturfreundehaus Kleinsteinsbach.

Der Weg kann natürlich auch in entgegengesetzter Richtung gegangen werden.

Wegstrecke: ca. 8,6 km

Gehzeit: 2:30 Std.

Sehenswert: Skulpturenweg, Bocksbachtal, oberhalb von Stupferich
schöne Ausblicke zum Gebiet Thomashof – Batzenhof.

da[s] sind wir.



Ein Projekt der Gemeinde Pfinztal
und der NaturFreunde Kleinsteinsbach

